LGN OCIO
WWW.LGNOCIO.COM
VOL.29 | JULIO 2021

CONOCE LA HISTORIA DE LEGANÉS CALLE A CALLE

Pág. 10-11

UNA VISITA A LA TUMBA DE DON CAMILO JOSÉ CELA

Pág. 12-13

LGN OCIO
WWW.LGNOCIO.COM

DIRECTORIO

EDITA: QDR COMUNICACIÓN
GERENTE: ANTONIO M. EXPÓSITO MARTÍN
DIRECTORA: MARÍA MONTERO RAEZ
DISEÑO Y MAQUETACIÓN: DAVID GARCÍA JÓDAR
JUAN CARLOS RIVEROLL
REDACCIÓN: ALMUDENA JIMÉNEZ
ÁNGEL MUÑOZ GUTIÉRREZ
QDR COMUNICACIÓN
DISTRIBUCIÓN E IMPRESIÓN:
QDR COMUNICACIÓN
PUBLICIDAD: INFO@QDRCOMUNICACION.COM
COORDINACIÓN PUBLICIDAD: QDR COMUNICACIÓN
WEB: WWW.LGNOCIO.COM
DEPÓSITO LEGAL: M-3892-2019

LGN OCIO NO SE HACE RESPONSABLE DE LAS OPINIONES VERTIDAS POR COLABORADORES EXTERNOS.

+34 913 88 81 80 / +34 913 88 81 81
WWW.LGNOCIO.COM
WWW.QDRCOMUNICACION.COM
INFO@LGNOCIO.COM
P. COMERCIAL PLAZA DE ESPAÑA 28911
LEGANÉS, MADRID

ESTRENOS DE CINE EN JULIO | PÁG. 8-9

SUMARIO

4 TIENDAS CENTRO LEGANÉS
LIBROS, MÚSICA, MULTIMEDIA
MODA
BELLEZA
OCIO

6 TIENDAS CENTRO LEGANÉS
SUPERMERCADOS
SERVICIOS
MODA INFANTIL
ACCESORIOS
HOTELES

8-9 ESTRENOS CINE JULIO | PLATAFORMAS DIGITALES

10-11 CONOCE LA HISTORIA DE LEGANÉS CALLE A CALLE

12-13 UNA VISITA A LA TUMBA DE DON CAMILO JOSÉ CELA

14 ENTRE BAMBALINAS

15 TELÉFONOS DE INTERÉS EN LEGANÉS

19 MÓDULOS PUBLICITARIOS

CONOCE LA HISTORIA DE LEGANÉS CALLE A CALLE | PÁG. 10-11

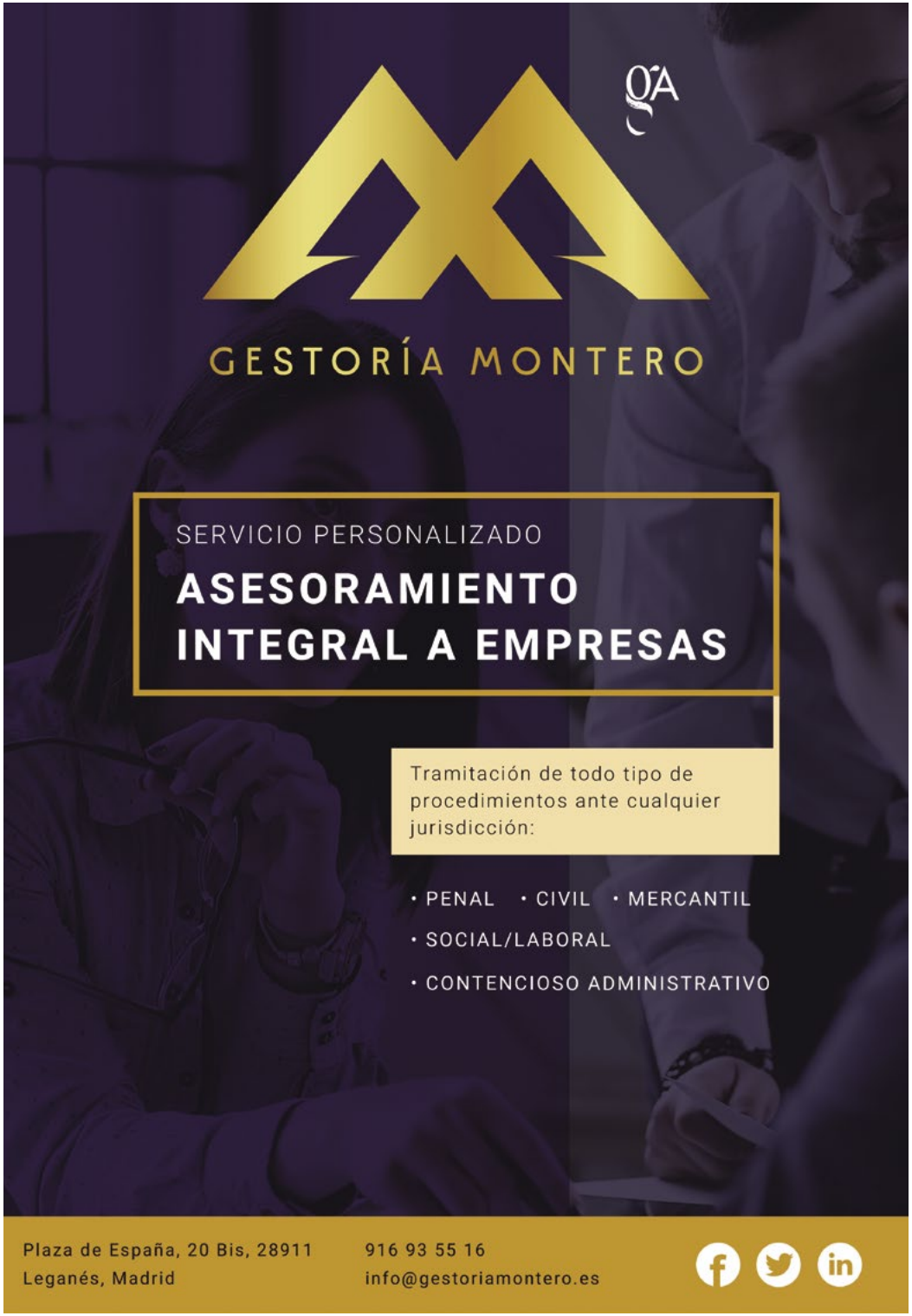

TIENDAS CENTRO DE LEGANÉS | TOP 5

LIBROS, MÚSICA, MULTIMEDIA			
LIBRERÍA DOMINÓ PAPELERÍA	PLAZA DE ESPAÑA, 2	9:30 A 14:00 / 17:00 A 20:30	91 693 98 90
MC PAPELERÍA-LIBRERÍA	C/ NTRA. SRA. DE LAS ANGUSTIAS, 8	9:30 A 14:00 / 17:30 A 20:30	91 693 65 62
PUNTO Y COMA	C/ TORRUBIA, 1	10:00 A 14:00 / 17:00 A 20:30	91 693 12 76
LIBRERÍA PAPELERÍA AZORÍN	C/ VILLAVERDE, 2	9:00 A 14:00 / 17:00 A 20:30	91 694 07 75
LA LIBRE DE BARRIO	C/ VILLAVERDE, 4	10:30 A 14:00 / 17:00 A 21:00	91 227 29 52
MODA			
DRESS TIME	C/ JUAN MUÑOZ, 38	10:00 A 14:00 / 17:00 A 20:30	658 98 07 63
NÁPOLES LEGANÉS	PLAZA DE ROMA, 1	10:00 A 14:00 / 17:00 A 20:30	91 680 26 91
EL ARMARIO DE GRETA	C/ TORRUBIA, 10	10:30 A 14:00/17:00 A 20:30	91 297 06 03
KOYOTE JEANS	AVDA. UNIVERSIDAD, 35	10:00 A 21:00	91 694 62 85
EL BAÚL DE KATIA	C/ SAN NICASIO, 1	10:45 A 13:45 / 17:30 A 20:30	699 37 95 53
BELLEZA			
PELUQUERÍA NOVOSTYLO	C/ JUAN MUÑOZ, 56	L-V 10:00 A 20:00/S 09:00 A 15:00	91 295 74 74
LO MAX PELUQUEROS	PLAZA EL SALVADOR	L-V 09:30 A 19:30/S 09:00 A 14:00	91 694 84 49
ANDA Y QUE TE ONDULEN	C/ PERÚ, 2	L 15:30 A 19:00/M-V 10:00 A 19:00	91 686 73 02
NERTA NATURA	C/ JUAN MUÑÓZ, 4	10:00 A 14:00 / 17:00 A 20:30	91 920 40 55
BARBERÍA BALLESTEROS	C/ HOLANDA, 2	L-V 10:00 A 22:00/S 10:00 A 14:00	91 228 19 84
OCIO			
CEX	C/ JUAN MUÑOZ, 32	10:00 A 21:30	91 290 96 28
CRISIS LEGANÉS	AVDA. EUROPA, 57	10:30 A 14:00/17:00 A 21:00	91 686 31 98
CENTRO DEJÓVENES	PLAZA DE ESPAÑA, 1	09:00 A 19:00	91 248 93 33
LEGAPARK	C/ DEL COBRE, 5	11:00 A 14:00 / 17:00 A 21:30	91 139 95 78
YOGA PILATES HERE AND NOW	C/ DE COVADONGA, 2A	7:30 A 11:00 / 17:30 A 22:30	695 69 36 74

© Información obtenida en: google.com/maps

TIENDAS CENTRO DE LEGANÉS | TOP 5

SUPERMERCADOS

SIMPLY MARKET	C/ ASTURIAS, 3	9:15 A 21:30	91 498 71 35
MERCADONA	C/ DEL TRIGO, 2	9:00 A 21:30	91 568 77 84
SUPECO	AVDA. DEL DR. FLEMING, 3	9:00 A 22:00	91 490 88 98
AHORRAMÁS	C/ DEL ÁRTICO, 6	9:00 A 21:30	91 693 01 41
PRIMAPRIX	PLAZA ESPAÑA, 15	9:30 A 14:30 / 17:00 A 21:30	91 711 12 34

SERVICIOS

CENTRO ÓPTICO AUDITIVO VEROIR	C/ JUAN MUÑOZ, 26	10:00 A 14:00 / 17:00 A 20:30	91 694 83 34
FERRETERÍA EL IMÁN S.L.	AVDA. FUENLABRADA, 28	9:30 A 13:30 / 17:00 A 20:00	91 680 39 43
TIENDA YOIGO	AVDA. PUERTA DEL SOL, 2	10:00 A 22:00	91 496 63 23
TIENDA ORANGE	C/ MADRID, 4	10:00 A 14:00 / 17:00 A 20:30	635 68 04 67
APP EL CARRASCAL	C/ DE HOLANDA, 6	10:00 A 14:00 / 17:00 A 20:30	91 248 80 00

MODA INFANTIL

LITTLE KINGS LEGANÉS	C/ BUTARQUE, 5	10:30 A 14:00/17:00 A 20:00	91 021 86 80
COVADONGA BEBÉ	C/ FUENCISLA, 2	10:30 A 13:45/17:50 A 20:00	91 693 14 92
GLOBOS	C/ JUAN MUÑOZ, 19	09:00 A 21:00	91 694 39 01
MODA INFANTIL CHICLE	C/ TORRUBIA, 2	09:00 A 21:00	91 040 70 01
DE OCA A OCA	C/ PALOMARES, 2	10:30 A 14:00/17:00 A 20:30	91 694 36 64

ACCESORIOS

KANOUKA LEGANÉS	C/ JUAN MUÑOZ, 34	10:00 A 14:00 / 17:00 A 20:30	91 228 07 98
ZAPATERÍA SUMMUM	C/ JUAN MUÑOZ, 41	10:00 A 14:00 / 17:00 A 21:00	91 689 66 47
JOYERÍA GARCIBE	AVDA UNIVERSIDAD, 11	9:30 A 14:00 / 17:30 A 20:30	91 694 04 03
SUPERSTITION	AVDA. UNIVERSIDAD, 35	09:30 A 14:00/17:00 A 20:30	91 693 59 49
JOYERÍA RODRÍGUEZ	C/ JUAN MUÑOZ, 12	10:30 A 14:00 / 17:30 A 21:00	91 689 44 96

HOTELES

NH LEGANÉS	C/ ESTEBAN TERRADAS, 13	91 600 81 64	★★★	61 - 87€
AR PARQUESUR	AVDA. DE GRAN BRETAÑA, S/N	91 688 26 00	★★★★	68 - 179€
HOLIDAY INN EXPRESS MADRID-LEGA	AVDA. DE LA RECOMBA, 11	91 600 80 60	★★★	66 - 75€
MENOIR DORSETT	C/ DE EDUARDO TORROJA, 7	91 599 40 64	★★★★	65 - 150€
HOTEL AVENIDA LEGANÉS	C/ EL CHARCO, 6	91 693 19 93	★★	45 - 75€

© Información obtenida en: google.com

BARES Y RESTAURANTES | LEGANÉS

BARES Y RESTAURANTES

ARIS	PLAZA DE ESPAÑA, 2	CASTELLANO	91 693 30 10	11 €
BAR ÍCARO	C/ JUAN MUÑOZ, 19	ESPAÑOL	91 693 26 03	15 €
BAR JOIMA	C/ DEL SEMINARIO, 13	ASADOR	91 694 49 90	15 €
BAR LA PEÑA	C/ JUAN MUÑOZ, 2	MEDITERRÁNEO	91 693 27 12	6 €
CANALETTO LEGANÉS	PLAZA DE ANDALUCÍA, 1	ITALIANO	91 694 53 34	15 €
MESÓN DON PEDRO	AVDA. FUENLABRADA, 65	ASADOR	91 026 83 64	15 €
DELICIAS DE INDIA	C/ DE MÉJICO, 8	INDIO	91 046 29 16	15 €
EL CALDERO DE ROAL	PLAZA MAYOR, 8, 28911	CASTELLANO	91 228 39 34	27 €
EL EMBARCADERO	C/ LLUVIA, 23, 28918	ASTURIANO	91 172 84 48	25 €
EL PADRINO	PLAZA MAYOR, 10, 28911	MEDITERRÁNEO	91 129 13 84	20 €
EL TORO DE LA VEREDA	C/ CUENCA, 19, 28914	ESPAÑOL	91 264 35 61	35 €
GO TACO	C/BATALLA DE LEPANTO,18, LOCAL5	MEXICANA	91 920 51 32	15 €
GREMA III	AVDA. UNIVERSIDAD, 21, 28911	ESPAÑOL	91 680 25 87	10 €
HELADERÍA VERDI	PLAZA ANDALUCÍA, 4, 28911	ESPAÑOL	91 694 31 98	15 €
HIMALAYA TANDOORI	C/ DEL CIPRES, 10, 28918	INDIO Y NEPALÍ	91 130 28 12	15 €
VIEJO CAFÉ	PLAZA DE ESPAÑA, 20	ESPAÑOL	91 693 66 97	10 €
LA CHOPERA	C/ ADOLFO MARSILLACH, 2	ESPAÑOL	91 680 71 45	20 €
LA CASONA DE LEGANÉS	C/ JEROMÍN, 21, 28911	ESPAÑOL	649 41 00 54	20 €
GOIKO GRILL	P. DE LA FUENTE HONDA 9-10, 28911	AMERICANO	910 60 78 63	15 €
MAMMA MARÍA	C/ PALOMARES, 1	ITALIANO	91 4 98 78 56	13 €
LA NUEVA VINOTECA LEGANÉS	C/ ANTONIO MACHADO, 10, 28911	MEDITERRÁNEO	91 061 99 63	18 €
LA TAGLIATELLA	C/ JUAN MUÑOZ, 13-15, 28911	ITALIANO	91 064 21 41	18 €

© Información obtenida en: El tenedor / microplanmadrid.com / tripadvisor / paginasamarillas / restaurantguru.com / justeat / atrapalo.com

JULIO

2 DE JULIO

FAST & FURIOUS 9

PAÍS: **EE.UU.**

GÉNERO: **ACCIÓN - THRILLER**

16 DE JULIO

SPACE JAM: NUEVAS LEYENDAS

PAÍS: **EE.UU.**

GÉNERO: **ANIMACIÓN - COMEDIA**

16 DE JULIO

LA PURGA: INFINITA

PAÍS: **EE.UU.**

GÉNERO: **ACCIÓN - TERROR**

23 DE JULIO

DESCARRILADOS

PAÍS: **ESPAÑA**

GÉNERO: **COMEDIA**

30 DE JULIO

JUNGLE CRUISE

PAIS: **EE.UU.**

GÉNERO: **ACCIÓN - AVENTURA**

9 DE JULIO

VIUDA NEGRA

PAÍS: **EE.UU.**

GÉNERO: **ACCIÓN - AVENTURA**

16 DE JULIO

PETER RABBIT 2: A LA FUGA

PAÍS: **EE.UU.**

GÉNERO: **ACCIÓN - COMEDIA**

23 DE JULIO

UNA CANCIÓN IRLANDESA

PAÍS: **REINO UNIDO**

GÉNERO: **COMEDIA - DRAMA**

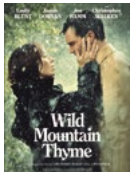

23 DE JULIO

JINETES DE LA JUSTICIA

PAÍS: **DINAMARCA**

GÉNERO: **THRILLER - COMEDIA**

30 DE JULIO

TIEMPO

PAIS: **EE.UU.**

GÉNERO: **THRILLER**

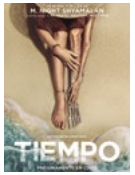

© Información obtenida en: cinesa.es

PLATAFORMAS DIGITALES

LA CALLE DEL TERROR - NETFLIX

EE.UU., 2021, 3 partes. **Dir.** Leigh Janiak. **Intérp.** Kiana Madeira, Olivia Welch, Benjamin Flores Jr., Julia Rehwald, Fred Hechinger, Ashley Zukerman. **TERROR-THRILLER.** En 1994, un grupo de adolescentes descubre que los sucesos que aterrorizan su ciudad desde hace generaciones podrían estar conectados. Además, puede que ahora les toque a ellos protagonizar la pesadilla.

LOS OTROS - HBO

España, 2001, 104 min. **Dir:** Alejandro Amenábar. **Intérp.** Nicole Kidman, Fionnula Flanagan, Christopher Eccleston, Alakina Mann. **THRILLER-TERROR.** La 2ª Guerra Mundial ha terminado, pero el marido de Grace no vuelve. Sola en un aislado caserón de Jersey, educa a sus hijos dentro de rígidas normas religiosas. Los niños sufren una extraña enfermedad: no pueden recibir directamente la luz del día.

LA GUERRA DEL MAÑANA - AMAZON PRIME VIDEO

EE.UU., 2021. **Dir:** Chris McKay. **Intérp.** Chris Pratt, Yvonne Strahovski, J.K. Simmons, Betty Gilpin, Ryan Kiera Armstrong, Sam Richardson. **CIENCIA FICCIÓN-ACCIÓN.** Un día el mundo se paraliza cuando un grupo de viajeros en el tiempo se transporta desde el año 2051 para entregar un mensaje urgente: La humanidad está perdiendo la guerra mundial contra una especie alienígena letal.

MONSTRUOS A LA OBRA - DISNEY+

EE.UU., 2021. **Dir:** Pete Docter, Kathleen Thorson Good, Rob Gibbs. **Prod:** Disney Television Animation, Pixar Animation Studios, Dwarf Animation. Distribuidora: Disney. **ANIMACIÓN-COMEDIA.** Continuación de la franquicia "Monstruos S.A.", en este caso en formato serie y para la plataforma Disney+. La historia arrancará 6 meses después de la película estrenada en 2001.

RESIDENT EVIL: OSCURIDAD INFINITA - NETFLIX

Japón, 2021. **Dir.** Eiichirô Hasumi. **Prod.** Tokyo Movie Shinsha, Quebico, Capcom. **ANIMACIÓN-TERROR.** Leon Kennedy tiene que investigar un ataque informático, pero encuentra zombis después de que la Casa Blanca sea víctima de un misterioso ataque. Más adelante conoce a Claire, que está intentando averiguar qué significa un dibujo hecho por un niño refugiado mientras trabaja en otra misión.

THE WHITE LOTUS - HBO

EE.UU., 2021, 6 episodios. **Dir:** Mike White. **Intérp.** RRussell Satele, Murray Bartlett, Connie Britton, Jennifer Coolidge, Alexandra Daddario, Lukas Gage, Jon Gries, Fred Hechinger, Kekoa Kekumano, Jake Lacy, Brittany O'Grady, Jolene Purdy. **COMEDIA-DRAMA.** Situada en un resort tropical, sigue las experiencias de varios huéspedes y empleados durante el transcurso de una semana.

LAST CHRISTMAS - AMAZON PRIME VIDEO

EE.UU., 2019, 102 min. **Dir:** Paul Feig. **Intérp.** Emilia Clarke, Henry Golding, Michelle Yeoh, Emma Thompson, Lydia Leonard, Patti LuPone, Ingrid Oliver. **COMEDIA-DRAMA.** Kate es una mujer joven que suele tomar siempre la decisión menos acertada. ¿Su último error? Haber aceptado un trabajo como elfo de Santa Claus en un centro comercial. Sin embargo, el destino la lleva a conocer a Tom.

SOCIOS Y SABUESOS - DISNEY+

EE.UU., 1989, 99 min. **Dir:** Roger Spottiswoode. **Intérp.** Tom Hanks, Mare Winningham, Reginald Veljohnson, Craig T. Nelson, J.C. Quinn, John McIntire, Scott Paulin, David Knell. **COMEDIA-ACCIÓN.** Scott Turner es un meticuloso detective que está investigando el caso del asesinato de un conocido, cuyo perro decide adoptar. El chucho, aparte de destrozarle la casa, se convierte en su mejor ayudante.

	NETFLIX	HBO	prime video	Disney+
	INFILTRADO EN EL KKKLAN	VENGANZA BAJO CERO	COLETTE	LOKI
FILMAFFINITY	★★★☆☆	★★★☆☆	★★★☆☆	★★★★☆
SENSACINE	★★★★☆	★★★☆☆	★★★★☆	★★★☆☆
ROTTEN TOMATOES	96%	84%	87%	96%

© Información obtenida en: sensancine / rotten tomatoes / filmaffinity

Conoce la historia de Leganés calle a calle

- POR ALMUDENA JIMÉNEZ -

Si no te gusta la historia, es porque no la conoces. Y, si no la conoces, tal vez sea porque nunca te la han explicado bien. ¿Recuerdas aquel profesor muermazo que te contaba la lección como si fuera el sermón litúrgico de un sacerdote de la vieja escuela? Bueno, pues es el momento de que te deshagas de esa idea y de que te enteres de que **ahora puedes aprender la historia de tu ciudad, de Leganés**, paseando por sus calles y de la mano de sus personajes más ilustres: los hermanos Rejón, las verduleras de la Fuente Honda, el Marqués de Leganés…

Han llegado a la ciudad las **Visitas Teatralizadas, un tour por las calles, plazas y rincones más emblemáticos de la ciudad** acompañados por sus protagonistas; quienes, con humor y a golpe de historia, te harán comprender la razón de ser y las raíces de Leganés.

Dieron su pistoletazo de salida el pasado domingo 20 de junio e hicieron un surtido repaso por anécdotas, detalles curiosos y fechas destacadas del recorrido ancestral pepinero. Un recorrido que **comienza en la zona de Campo de Tiro y llega hasta el casco histórico**, pasando por edificios de gran peso en la historia local como el Instituto Psiquiátrico José Germain, la Iglesia de San Nicasio o el antiguo campo de fútbol del C.D. Leganés (si es que sabes cuál es…).

Esta es una idea de un grupo de humoristas locales, capitaneados por Amalio Palop, acompañado por Mariano "el Payaso Maripino", miembros de Improsur, Andrés Pulido y Coan. Más de un año les ha costado a estos cómicos y creativos poner en pie este gran proyecto que, sin duda, **pone en valor y contribuye a preservar la cultura y el patrimonio histórico de Leganés.**

No se las pierdan.

DIFERENTES PUNTOS DEL ITINERARIO DE LAS VISITAS TEATRALIZADAS POR LEGANÉS

IGLESIA DE SAN NICASIO
P. DE SAN SALVADOR
EDIFICIO SABATINI
EDIFICIO SANTA ISABEL

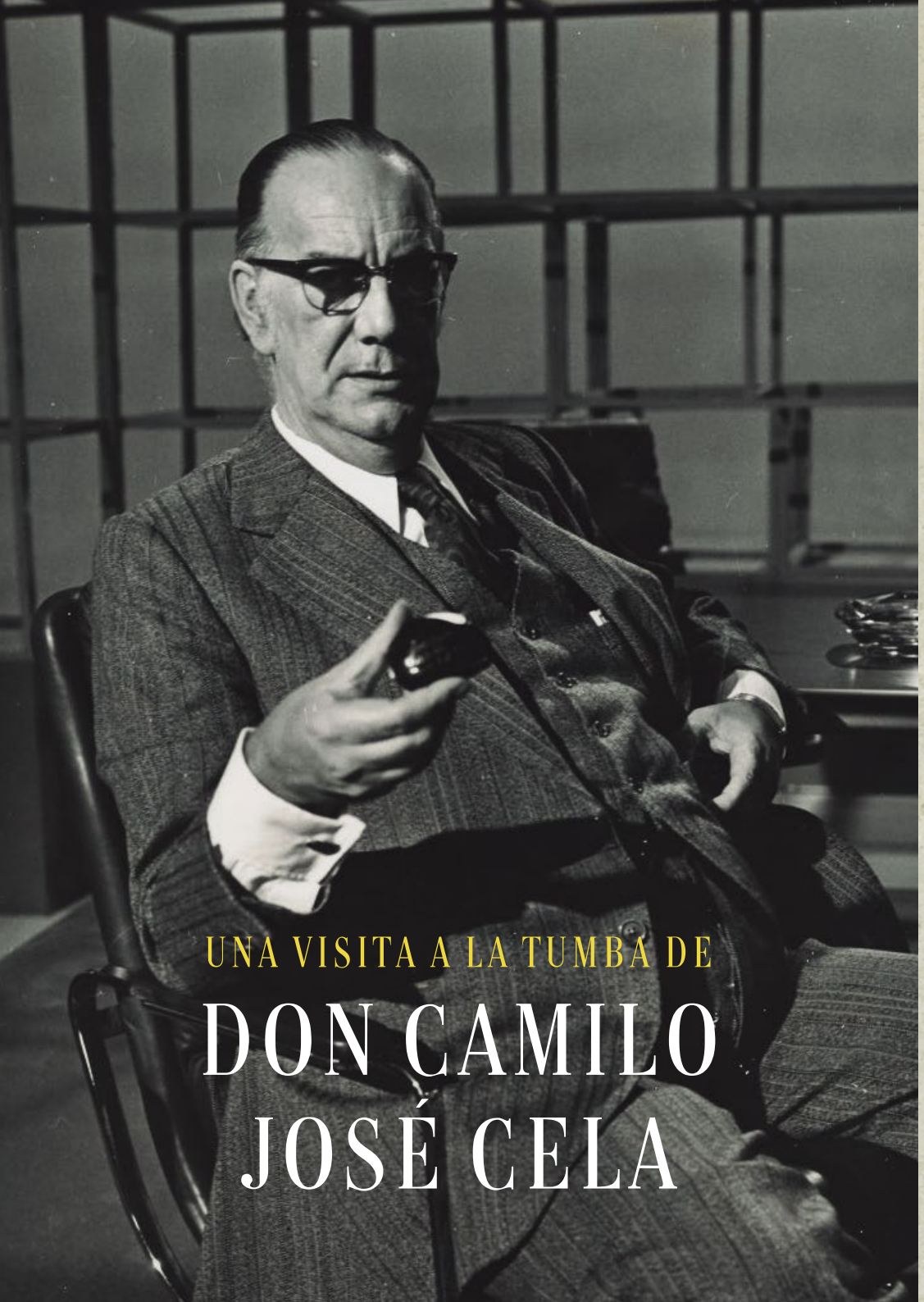

UNA VISITA A LA TUMBA DE

DON CAMILO JOSÉ CELA

De él puede decirse que fue un gran escritor, dotado de una imaginación extraordinaria para contar historias, auténticas unas y otras inventadas, con la gracia y el ingenio que requieren los libros para atrapar al lector entre sus páginas. ¿Quién no recuerda UN VIAJE A LA ALCARRIA? Creo que este libro quizá sea el más representativo de todos sus escritos, de su larga experiencia de viajero por esos mundos de Dios, como a él le habría gustado decir. Contador de historias con gran inventiva, mezcladas con un intenso trabajo de investigación, le dieron lugar para escribir obras tan representativas como, MADERA DE BOJ, LA CRUZ DE SAN ANDRÉS y LA FAMILIA DE PASCUAL DUARTE.

En fin, para no alargarme mucho, porque sería muy largo de contar para mí, que siempre he sido un buen seguidor de su obra y he apreciado en todo lo que valía su sarcástica y socarronería gallega, y su buen hacer como hombre de letras, quizá como persona no entendiera muchas cosas que seguramente a él debieron parecerle bien, de otra forma nunca las hubiera hecho, pero así era Don Camilo.

Unos meses más tarde, después de morirse Don Camilo, en una de mis visitas a Galicia, decidí visitar la tumba del escritor, y la verdad es que, después de la sorpresa que me llevé, que la verdad es que fue de las buenas; claro está que de Don Camilo puede esperarse todo. Así que les contaré como sucedieron los acontecimientos que a continuación les voy a narrar, y les aseguro que ni quito ni pongo nada, tal y como sucedieron las cosas así se las cuento.

Cuando llegué al pueblo estaba ya anocheciendo. Pregunté por el cementerio y me fui hasta el lugar en el que se encuentra la tumba que tenía intención de visitar. La espesa niebla meona, tan clásica en estos lugares, me mojaba la cazadora de cuero, por lo que extendí el paraguas para protegerme. La verdad es que, anocheciendo con niebla y dentro de un cementerio, no estaba muy seguro de no llevarme algún susto de los buenos, porque la verdad, muy valiente no es que sea yo, y menos para enfrentarme a los muertos, aunque esté muy seguro de que estos no pueden causarte daño alguno, pero la imaginación a veces puede jugarnos algún sobresalto desagradable.

Busqué entre los panteones hasta dar con el que buscaba, y, efectivamente, allí estaba el escritor, inmóvil, sentado sobre una gran lápida de piedra, y me dije para mí: ¡vaya estatua más maja que le han colocado! La verdad es que se lo tenía merecido, expresé mi pensamiento en voz alta, y cuál no sería mi sorpresa cuando escuché un vozarrón fuerte, con la misma entonación que tenía el difunto: "¿Tú crees que de verdad lo tengo merecido?" Porque algunos de los que vienen no opinan lo mismo, cierto es que he tenido algunos enemigos, pero vamos, yo siempre he creído que a los muertos se les perdona todo, pero a mí no me dejan pasar ni una.

Qué susto me llevé. La estatua no era tal estatua hecha en piedra, según me dijo el mismo Don Camilo; es que de cuando en cuando se cansaba de estar encerrado en el sepulcro, salía al exterior para oxigenarse un poco, y de paso se enteraba de lo que seguía pasando por el mundo de los vivos. Repuesto de mi sorpresa y ya más calmado, le dije: "bueno, Don Camilo, suponía que usted estaría en el Cielo".

-Amigo, en el cielo he estado unos cuantos días, pero aquello estaba de lo más aburrido, incluso yo creo que Dios la tenía tomada conmigo, y todo fue porque se me ocurrió darle un pellizco en el culo a Santa Teresa, que, dicho sea de paso, se conserva bastante bien; a pesar de los años todavía está bastante buena. La culpa la tuvo San Pedro, que conociendo mi fama de putero, a "Teresita", como yo en confianza la llamaba, la colocó como mi monitora particular para darme consejos de buen comportamiento en el cielo. Yo creo que San Pedro estaba algo celoso, y no se fiaba mucho de mí. Varias veces me advirtió que en la Gloria también estaban en crisis, y que no estaba el presupuesto como mantener embarazadas en el cielo".

Y dicho esto, Don Camilo dio media vuelta y, soltando un pedo, con una presión y precisión tan enorme que levantó tal vez unos setenta centímetros de altura la pesada piedra de la tumba, el escritor se metió de nuevo en ella, sin despedirse ni lamentar el susto que me había dado unos minutos antes. Yo creo, que por lo menos debería haberme dado las gracias por la visita.

"Qué le vamos a hacer". Así somos los genios, que vivimos en el mundo de las letras. A partir de aquel día he comenzado a creer en LOS MILAGROS DE SAN CAMILO.

- POR ÁNGEL MUÑOZ GUTIÉRREZ -

SAN NICASIO DISTRITO ROCK

FESTIVAL
TEATRO EGÁLEO
3 DE JULIO A LAS 17:00

CONCIERTO ACÚSTICO DE CRISTINA CID

CONCIERTO
ESPACIO CULTURAL SAN NICASIO
3 DE JULIO A LAS 19:30

VISITAS TEATRALIZADAS

TEATRO
ESTACIÓN METRO SAN NICASIO
4 DE JULIO A LAS 10:15

LA INSPIRACIÓN DE YAGO

TEATRO INFANTIL
TEATRO REY DE PIKAS
4 DE JULIO A LAS 12:30

COLONIAS DEPORTIVAS VERANO PARA NIÑOS/AS

AYUNTAMIENTO DE LEGANÉS
C.D. OLIMPIA / C.D. LA FORTUNA
5 DE JULIO A 30 DE JULIO

DAMDARA Y CARLOS ARROYO

MÚSICA Y POESÍA
BIBLIOTECA CENTRAL DE LEGANÉS
6 DE JULIO A LAS 20:00

MAGICTWINS LIVE

ESPECTÁCULO DE MAGIA
TEATRO REY DE PIKAS
9 DE JULIO A LAS 21:00

LA GRANJA DE PEPITA

TEATRO INFANTIL
TEATRO REY DE PIKAS
11 DE JULIO A LAS 10:30

JHAY CORTEZ EN CONCIERTO

CONCIERTO
PLAZA DE TOROS LA CUBIERTA
17 DE JULIO A LAS 20:00

TO BE A WOMAN OR NOT TO BE

CONCIERTO
NAVE 73, C/PALOS DE LA FRONTERA 5
22 DE JULIO A LAS 20:00

¡SPLASH! - YLLANA

TEATRO
TEATRO ALFIL, C/DEL PEZ 10
22 DE JULIO A LAS 20:00

BERTÍN OSBORNE EN GOLD MUSIC CLUB

CONCIERTO
WARNER MUSIC STATION
22 DE JULIO A LAS 21:30

ANA TORROJA EN MADRID

CONCIERTO
NOCHES DEL BOTÁNICO
28 DE JULIO A LAS 21:00

MELENDI EN MADRID

CONCIERTO
TEATRO REAL
29 DE JULIO A LAS 21:00

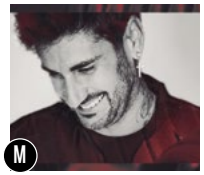

TELÉFONOS DE INTERÉS DEL MUNICIPIO DE LEGANÉS

Ayuntamiento 912489010

Información Municipal 010

Delegación de Educación 912489820

Delegación de Hacienda 912489840

Centro de Atención para Personas con Discapacidad Física 912489450

Delegación de la Mujer ……..... 912489450

Delegación de Servicios Sociales 912489270

Delegación de Cultura 912489550

Teatro Egaleo 916863987

La Nueva Cubierta 916898715

Piscina Olimpia 912489656

Pabellón Europa 912489510

EMSULE 916033367

SERVICIOS MUNICIPALES

Objetos perdidos 912489300

Centro Dejóvenes 912489333

Centro Cívico Rigoberta Menchú 912489610

Centro Cívico José Saramago 912489580

Piscina municipal El Carrascal 912489500

Hospital Severo Ochoa 914818000

Cruz Roja Leganés 913609616

Correos Centro 916944142

Radio Taxi 914475180

Registro Civil 913307590

Juzgados 913307524

Universidad Carlos III de Madrid 916249433

Oficina de Empleo 916804451

Tanatorio Municipal 916800052

ITV 916885046

URGENCIAS

Urgencias centralizadas 112

Urgencias sanitarias 061

Policía Nacional 091

Policía Local y Bomberos 092

Protección Civil 912489190

Guardia Civil de urgencias 062

GESTIÓN
INTEGRAL

¿TIENES UNA IDEA DE **NEGOCIO?** NOSOTROS LA **DESARROLLAMOS**

+20
PROFESIONALES
TRABAJANDO PARA TI

- GESTIÓN **LABORAL**, **FISCAL** Y **CONTABLE.**
- **DISEÑO** DE **IMAGEN** CORPORATIVA.
- DESARROLLO DE PÁGINA **WEB.**
- EJECUCIÓN DE PLAN DE **MARKETING.**

DESDE
250
€ /MES

@QDRCOMUNICACION
QDR COMUNICACION
@QDRCOMUNICACION

+34 91 388 81 80 / 81
INFO@QDRCOMUNICACION.COM
WWW.QDRCOMUNICACION.COM

PROMOCIONES

GRUPO EM INMOBILIARIA

RESIDENCIAL JACINTO BENAVENTE (GETAFE)

- Zona Centro de Getafe
- 18 viviendas de 1, 2 y 3 dormitorios
- Cuenta con bajos, viviendas tipo y áticos con terraza
- Edificio moderno y vanguardista
- Plazas de garaje incluidas en el precio
- Próximo a estaciones de metro y cercanías

RESIDENCIAL QDR ALGETE (MADRID)

- 10 viviendas en la localidad de Algete
- Zona centro con todo tipo de servicios cerca
- 1, 2 y 3 dormitorios en planta baja y tipo dúplex, la gran mayoría con grandes terrazas
- Incluye plaza de garaje y trastero
- Zonas comunes
- Calle con gran tránsito de viandantes y vehículos

C/ Getafe, nº3, 28912, Leganés (Madrid) | grupoeminmobiliaria@grupoem.info | 91 689 62 34 | www.grupoeminmobiliaria.com

ANÚNCIATE EN
LGN OCIO
DESDE 25€
91 388 81 80

GRUPO EM - CON EL COMERCIO LOCAL

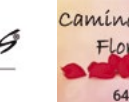

GRUPO EM
INMOBILIARIA

RIVAS VACIAMADRID (MADRID)

*Imágenes no contractuales

- Zona del Cristo de Rivas
- 152 Viviendas en Régimen de Cooperativa libre.
- 2 ,3 y 4 dormitorios, todas ellas con espectaculares terrazas
- Incluye garaje y trastero
- Amplias avenidas y parques
- Centros comerciales y colegios

ILLESCAS (TOLEDO)

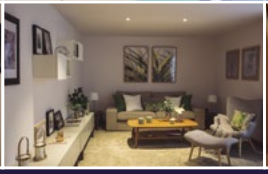

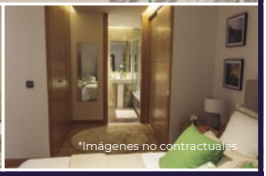
*Imágenes no contractuales

- 126 viviendas en altura
- 1,2 y 3 dormitorios
- Plaza de garaje y trastero incluidos en el precios
- Zonas comúnes
- Colegios
- Farmacias
- Parques y zonas de ocio

C/ Getafe, nº3, 28912, Leganés (Madrid) grupoeminmobiliaria@grupoem.info 91 689 62 34 www.grupoeminmobiliaria.com