LGN OCIO

WWW.LGNOCIO.COM

VOL.32 | OCTUBRE 2021

BUENAS PELIS DE TERROR QUE TE HARÁN PASAR UN MAL RATO

Pág. 12-13

UN CUENTO DE FANTASÍA: MIS CONVERSACIONES CON LOS MUERTOS

Pág. 10-11

¡DESCARGA NUESTRA APP!

LGN OCIO

WWW.LGNOCIO.COM

DIRECTORIO

EDITA: QDR COMUNICACIÓN
GERENTE: ANTONIO M. EXPÓSITO MARTÍN
DIRECTORA: MARÍA MONTERO RAEZ
DISEÑO Y MAQUETACIÓN: DAVID GARCÍA JÓDAR
JUAN CARLOS RIVEROLL
REDACCIÓN: ALMUDENA JIMÉNEZ
DAVID GARCÍA JÓDAR
ÁNGEL MUÑOZ GUTIÉRREZ
DISTRIBUCIÓN E IMPRESIÓN:
QDR COMUNICACIÓN
PUBLICIDAD: INFO@QDRCOMUNICACION.COM
COORDINACIÓN PUBLICIDAD: QDR COMUNICACIÓN
WEB: WWW.LGNOCIO.COM
DEPÓSITO LEGAL: M-3892-2019

LGN OCIO NO SE HACE RESPONSABLE DE LAS OPINIONES VERTIDAS POR COLABORADORES EXTERNOS.

+34 913 88 81 80 / +34 913 88 81 81
WWW.LGNOCIO.COM
WWW.QDRCOMUNICACION.COM
INFO@LGNOCIO.COM
P. COMERCIAL PLAZA DE ESPAÑA 28911
LEGANÉS, MADRID

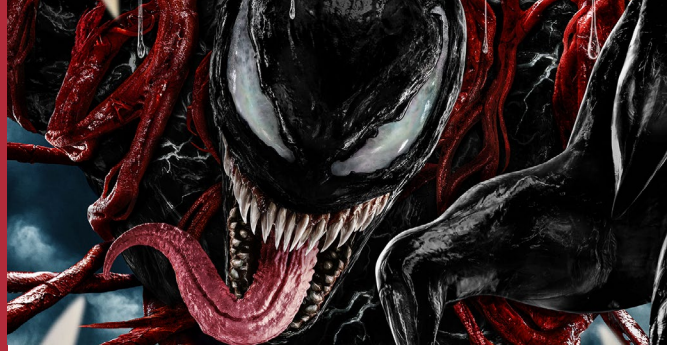

ESTRENOS DE CINE EN OCTUBRE | PÁG. 8-9

SUMARIO

4 TIENDAS CENTRO LEGANÉS
LIBROS, MÚSICA, MULTIMEDIA
MODA
BELLEZA
OCIO

6 TIENDAS CENTRO LEGANÉS
SUPERMERCADOS
SERVICIOS
MODA INFANTIL
ACCESORIOS
HOTELES

8-9 ESTRENOS CINE OCTUBRE | PLATAFORMAS DIGITALES

10-11 UN CUENTO DE FANTASÍA: MIS CONVERSACIONES CON LOS MUERTOS

12-13 BUENAS PELIS DE TERROR QUE TE HARÁN PASAR UN MAL RATO

14 ENTRE BAMBALINAS

15 TELÉFONOS DE INTERÉS EN LEGANÉS

BUENAS PELIS DE TERROR QUE TE HARÁN PASAR UN MAL RATO | PÁG. 12-13

GESTORÍA MONTERO

SERVICIO PERSONALIZADO

ASESORAMIENTO INTEGRAL A EMPRESAS

Tramitación de todo tipo de procedimientos ante cualquier jurisdicción:

• PENAL • CIVIL • MERCANTIL
• SOCIAL/LABORAL
• CONTENCIOSO ADMINISTRATIVO

Plaza de España, 20 Bis, 28911
Leganés, Madrid

916 93 55 16
info@gestoriamontero.es

TIENDAS CENTRO DE LEGANÉS | TOP 5

LIBROS, MÚSICA, MULTIMEDIA			
LIBRERÍA DOMINÓ PAPELERÍA	PLAZA DE ESPAÑA, 2	9:30 A 14:00 / 17:00 A 20:30	91 693 98 90
MC PAPELERÍA-LIBRERÍA	C/ NTRA. SRA. DE LAS ANGUSTIAS, 8	9:30 A 14:00 / 17:30 A 20:30	91 693 65 62
PUNTO Y COMA	C/ TORRUBIA, 1	10:00 A 14:00 / 17:00 A 20:30	91 693 12 76
LIBRERÍA PAPELERÍA AZORÍN	C/ VILLAVERDE, 2	9:00 A 14:00 / 17:00 A 20:30	91 694 07 75
LA LIBRE DE BARRIO	C/ VILLAVERDE, 4	10:30 A 14:00 / 17:00 A 21:00	91 227 29 52
MODA			
DRESS TIME	C/ JUAN MUÑOZ, 38	10:00 A 14:00 / 17:00 A 20:30	658 98 07 63
NÁPOLES LEGANÉS	PLAZA DE ROMA, 1	10:00 A 14:00 / 17:00 A 20:30	91 680 26 91
EL ARMARIO DE GRETA	C/ TORRUBIA, 10	10:30 A 14:00/17:00 A 20:30	91 297 06 03
KOYOTE JEANS	AVDA. UNIVERSIDAD, 35	10:00 A 21:00	91 694 62 85
EL BAÚL DE KATIA	C/ SAN NICASIO, 1	10:45 A 13:45 / 17:30 A 20:30	699 37 95 53
BELLEZA			
PELUQUERÍA NOVOSTYLO	C/ JUAN MUÑOZ, 56	L-V 10:00 A 20:00/S 09:00 A 15:00	91 295 74 74
LO MAX PELUQUEROS	PLAZA EL SALVADOR	L-V 09:30 A 19:30/S 09:00 A 14:00	91 694 84 49
ANDA Y QUE TE ONDULEN	C/ PERÚ, 2	L 15:30 A 19:00/M-V 10:00 A 19:00	91 686 73 02
NERTA NATURA	C/ JUAN MUÑÓZ, 4	10:00 A 14:00 / 17:00 A 20:30	91 920 40 55
BARBERÍA BALLESTEROS	C/ HOLANDA, 2	L-V 10:00 A 22:00/S 10:00 A 14:00	91 228 19 84
OCIO			
CEX	C/ JUAN MUÑOZ, 32	10:00 A 21:30	91 290 96 28
CRISIS LEGANÉS	AVDA. EUROPA, 57	10:30 A 14:00/17:00 A 21:00	91 686 31 98
CENTRO DEJÓVENES	PLAZA DE ESPAÑA, 1	09:00 A 19:00	91 248 93 33
LEGAPARK	C/ DEL COBRE, 5	11:00 A 14:00 / 17:00 A 21:30	91 139 95 78
YOGA PILATES HERE AND NOW	C/ DE COVADONGA, 2A	7:30 A 11:00 / 17:30 A 22:30	695 69 36 74

© Información obtenida en: google.com/maps

TIENDAS CENTRO DE LEGANÉS | TOP 5

SUPERMERCADOS

SIMPLY MARKET	C/ ASTURIAS, 3	9:15 A 21:30	91 498 71 35
MERCADONA	C/ DEL TRIGO, 2	9:00 A 21:30	91 568 77 84
SUPECO	AVDA. DEL DR. FLEMING, 3	9:00 A 22:00	91 490 88 98
AHORRAMÁS	C/ DEL ÁRTICO, 6	9:00 A 21:30	91 693 01 41
PRIMAPRIX	PLAZA ESPAÑA, 15	9:30 A 14:30 / 17:00 A 21:30	91 711 12 34

SERVICIOS

CENTRO ÓPTICO AUDITIVO VEROIR	C/ JUAN MUÑOZ, 26	10:00 A 14:00 / 17:00 A 20:30	91 694 83 34
FERRETERÍA EL IMÁN S.L.	AVDA. FUENLABRADA, 28	9:30 A 13:30 / 17:00 A 20:00	91 680 39 43
TIENDA YOIGO	AVDA. PUERTA DEL SOL, 2	10:00 A 22:00	91 496 63 23
TIENDA ORANGE	C/ MADRID, 4	10:00 A 14:00 / 17:00 A 20:30	635 68 04 67
APP EL CARRASCAL	C/ DE HOLANDA, 6	10:00 A 14:00 / 17:00 A 20:30	91 248 80 00

MODA INFANTIL

LITTLE KINGS LEGANÉS	C/ BUTARQUE, 5	10:30 A 14:00/17:00 A 20:00	91 021 86 80
COVADONGA BEBÉ	C/ FUENCISLA, 2	10:30 A 13:45/17:50 A 20:00	91 693 14 92
GLOBOS	C/ JUAN MUÑOZ, 19	09:00 A 21:00	91 694 39 01
MODA INFANTIL CHICLE	C/ TORRUBIA, 2	09:00 A 21:00	91 040 70 01
DE OCA A OCA	C/ PALOMARES, 2	10:30 A 14:00/17:00 A 20:30	91 694 36 64

ACCESORIOS

KANOUKA LEGANÉS	C/ JUAN MUÑOZ, 34	10:00 A 14:00 / 17:00 A 20:30	91 228 07 98
ZAPATERÍA SUMMUM	C/ JUAN MUÑOZ, 41	10:00 A 14:00 / 17:00 A 21:00	91 689 66 47
JOYERÍA GARCIBE	AVDA UNIVERSIDAD, 11	9:30 A 14:00 / 17:30 A 20:30	91 694 04 03
SUPERSTITION	AVDA. UNIVERSIDAD, 35	09:30 A 14:00/17:00 A 20:30	91 693 59 49
JOYERÍA RODRÍGUEZ	C/ JUAN MUÑOZ, 12	10:30 A 14:00 / 17:30 A 21:00	91 689 44 96

HOTELES

NH LEGANÉS	C/ ESTEBAN TERRADAS, 13	91 600 81 64	★★★	61 - 87€
AR PARQUESUR	AVDA. DE GRAN BRETAÑA, S/N	91 688 26 00	★★★★	68 - 179€
HOLIDAY INN EXPRESS MADRID-LEGA	AVDA. DE LA RECOMBA, 11	91 600 80 60	★★★	66 - 75€
MENOIR DORSETT	C/ DE EDUARDO TORROJA, 7	91 599 40 64	★★★★	65 - 150€
HOTEL AVENIDA LEGANÉS	C/ EL CHARCO, 6	91 693 19 93	★★	45 - 75€

© Información obtenida en: google.com

BARES Y RESTAURANTES | LEGANÉS

BARES Y RESTAURANTES

ARIS	PLAZA DE ESPAÑA, 2	CASTELLANO	91 693 30 10	11 €
BAR ÍCARO	C/ JUAN MUÑOZ, 19	ESPAÑOL	91 693 26 03	15 €
BAR JOIMA	C/ DEL SEMINARIO, 13	ASADOR	91 694 49 90	15 €
BAR LA PEÑA	C/ JUAN MUÑOZ, 2	MEDITERRÁNEO	91 693 27 12	6 €
CANALETTO LEGANÉS	PLAZA DE ANDALUCÍA, 1	ITALIANO	91 694 53 34	15 €
MESÓN DON PEDRO	AVDA. FUENLABRADA, 65	ASADOR	91 026 83 64	15 €
DELICIAS DE INDIA	C/ DE MÉJICO, 8	INDIO	91 046 29 16	15 €
EL CALDERO DE ROAL	PLAZA MAYOR, 8, 28911	CASTELLANO	91 228 39 34	27 €
EL EMBARCADERO	C/ LLUVIA, 23, 28918	ASTURIANO	91 172 84 48	25 €
EL PADRINO	PLAZA MAYOR, 10, 28911	MEDITERRÁNEO	91 129 13 84	20 €
EL TORO DE LA VEREDA	C/ CUENCA, 19, 28914	ESPAÑOL	91 264 35 61	35 €
GO TACO	C/BATALLA DE LEPANTO,18, LOCAL5	MEXICANA	91 920 51 32	15 €
GREMA III	AVDA. UNIVERSIDAD, 21, 28911	ESPAÑOL	91 680 25 87	10 €
HELADERÍA VERDI	PLAZA ANDALUCÍA, 4, 28911	ESPAÑOL	91 694 31 98	15 €
HIMALAYA TANDOORI	C/ DEL CIPRES, 10, 28918	INDIO Y NEPALÍ	91 130 28 12	15 €
VIEJO CAFÉ	PLAZA DE ESPAÑA, 20	ESPAÑOL	91 693 66 97	10 €
LA CHOPERA	C/ ADOLFO MARSILLACH, 2	ESPAÑOL	91 680 71 45	20 €
LA CASONA DE LEGANÉS	C/ JEROMÍN, 21, 28911	ESPAÑOL	649 41 00 54	20 €
GOIKO GRILL	P. DE LA FUENTE HONDA 9-10, 28911	AMERICANO	910 60 78 63	15 €
MAMMA MARÍA	C/ PALOMARES, 1	ITALIANO	91 4 98 78 56	13 €
LA NUEVA VINOTECA LEGANÉS	C/ ANTONIO MACHADO, 10, 28911	MEDITERRÁNEO	91 061 99 63	18 €
LA TAGLIATELLA	C/ JUAN MUÑOZ, 13-15, 28911	ITALIANO	91 064 21 41	18 €

© Información obtenida en: El tenedor / microplanmadrid.com / tripadvisor / paginasamarillas / restaurantguru.com / justeat / atrapalo.com

OCTUBRE

1 DE OCTUBRE

SIN TIEMPO PARA MORIR

PAÍS: **EE.UU.**

GÉNERO: **ACCIÓN - THRILLER**

8 DE OCTUBRE

MADRES PARALELAS

PAÍS: **ESPAÑA**

GÉNERO: **DRAMA**

8 DE OCTUBRE

LAS LEYES DE LA FRONTERA

PAÍS: **ESPAÑA**

GÉNERO: **DRAMA - THRILLER**

8 DE OCTUBRE

TITANE

PAÍS: **FRANCIA**

GÉNERO: **DRAMA**

15 DE OCTUBRE

DUELO FINAL

PAÍS: **EE.UU.**

GÉNERO: **DRAMA**

15 DE OCTUBRE

VENOM: HABRÁ MATANZA

PAÍS: **EE.UU.**

GÉNERO: **ACCIÓN**

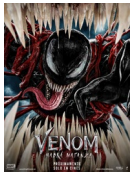

22 DE OCTUBRE

LA ABUELA

PAÍS: **ESPAÑA**

GÉNERO: **TERROR**

22 DE OCTUBRE

RON DA ERROR

PAÍS: **REINO UNIDO - EE.UU.**

GÉNERO: **ANIMACIÓN**

22 DE OCTUBRE

EL ESPÍA INGLÉS

PAIS: **REINO UNIDO**

GÉNERO: **DRAMA - THRILLER**

22 DE OCTUBRE

HALLOWEEN KILLS

PAIS: **EE.UU.**

GÉNERO: **TERROR - THRILLER**

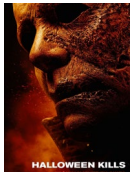

© Información obtenida en: cinesa.es

PLATAFORMAS DIGITALES

CULPABLE - NETFLIX

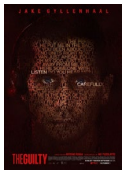

EE.UU., 2021, 90 min. **Dir.** Antoine Fuqua. **Intérp.** Jake Gyllenhaal, Peter Sarsgaard, Riley Keough, Byron Bowers, Da'Vine Joy Randolph. **THRILLER.** En el transcurso de una mañana en un centro de llamadas del 911 el operador Joe Bayler intenta salvar de un grave peligro a la persona que llama, pero pronto descubre que nada es lo que parece y enfrentarse a la verdad es la única salida.

AL FILO DEL MAÑANA - HBO

EE.UU., 2014, 113 min. **Dir.** Doug Liman. **Intérp.** Tom Cruise, Emily Blunt, Bill Paxton, Jonas Armstrong, Brendan Gleeson. **CIENCIA FICCIÓN-ACCIÓN.** En un futuro no muy lejano, invade la Tierra una raza de extraterrestres invencibles. Al Comandante William Cage le encargan una misión casi suicida muere. Entra entonces en un bucle temporal, en el que se ve obligado a luchar y morir una y otra vez.

KILL BILL VOLUMEN 1 - AMAZON PRIME VIDEO

EE.UU., 2003, 110 min. **Dir.** Quentin Tarantino. **Intérp.** Uma Thurman, Lucy Liu, Daryl Hannah, Vivica A. Fox, Sonny Chiba. **ACCIÓN-THRILLER.** El día de su boda, una asesina sufre el ataque de miembros de su banda, que obedecen las órdenes de Bill, el jefe de la organización. Logra sobrevivir al ataque, aunque queda en coma. Cuatro años después buscará venganza.

VIUDA NEGRA - DISNEY+

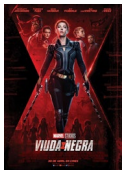

España, 2021, 132 min. **Dir.** Cate Shortland. **Interp.** Scarlett Johansson, Florence Pugh, Rachel Weisz, David Harbour. **THRILLER-ACCIÓN.** Natasha Romanoff se enfrenta a los capítulos más oscuros de su historia cuando surge una conspiración relacionada con su pasado. Natasha debe lidiar con su historia como espía y con la estela de relaciones destruidas que dejó atrás.

EJÉRCITO DE LOS LADRONES - NETFLIX

EE.UU., 2021, 127 min. **Dir.** Matthias Schweighöfer. **Interp.** Matthias Schweighöfer, Nathalie Emmanuel, Ruby O. Fee, Stuart Martin, Guz Khan, Jonathan Cohen, Noémie Nakai. **TERROR-ACCIÓN.** Precuela de "Army of the Dead", que se centra en Ludwig Dieter liderando a un grupo de supervivientes durante el apocalipsis zombie.

BALADA TRISTE DE TROMPETA - HBO

España, 2010, 107 min. **Dir.** Álex de la Iglesia. **Intérp.** Carlos Areces, Antonio de la Torre, Carolina Bang, Santiago Segura. **DRAMA-COMEDIA.** En plena guerra civil, tropas republicanas irrumpen en un circo para reclutar a sus empleados para luchar contra las tropas nacionales. Tiempo después, en los últimos años del franquismo, dos payasos luchan por el amor de una trapecista.

IT - AMAZON PRIME VIDEO

EE.UU., 2017, 135 min. **Dir.** Andy Muschietti. **Intérp.** Bill Skarsgård, Jaeden Martell, Sophia Lillis, Finn Wolfhard, Wyatt Oleff. **TERROR.** Cuando empiezan a desaparecer niños en el pueblo de Derry, un pandilla de amigos lidia con sus mayores miedos al enfrentarse a un malvado payaso llamado Pennywise, cuya historia de asesinatos y violencia data de siglos.

STAR WARS: VISIONS - DISNEY+

Japón, 2021, Ep. 15 min. **Dir.** Hiroyuki Imaishi, Masahiko Otsuka, Eunyoung Choi, Abel Góngora, más. **ANIMACIÓN.** Serie de animación que consta de varios episodios independientes animados por múltiples estudios japoneses, ofreciendo visiones ricas y novedosas del universo Star Wars con una filosofía similar a la de proyectos como "Animatrix".

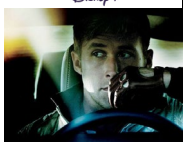

	KATE	JOKER	CENICIENTA	DRIVE
FILMAFFINITY	★★★★☆	★★★★½	★★★★☆	★★★½☆
SENSACINE	★★★½☆	★★★★☆	★★☆☆☆	★★★★☆
ROTTEN TOMATOES	42%	68%	42%	93%

© Información obtenida en: sensancine / rotten tomatoes / filmaffinity

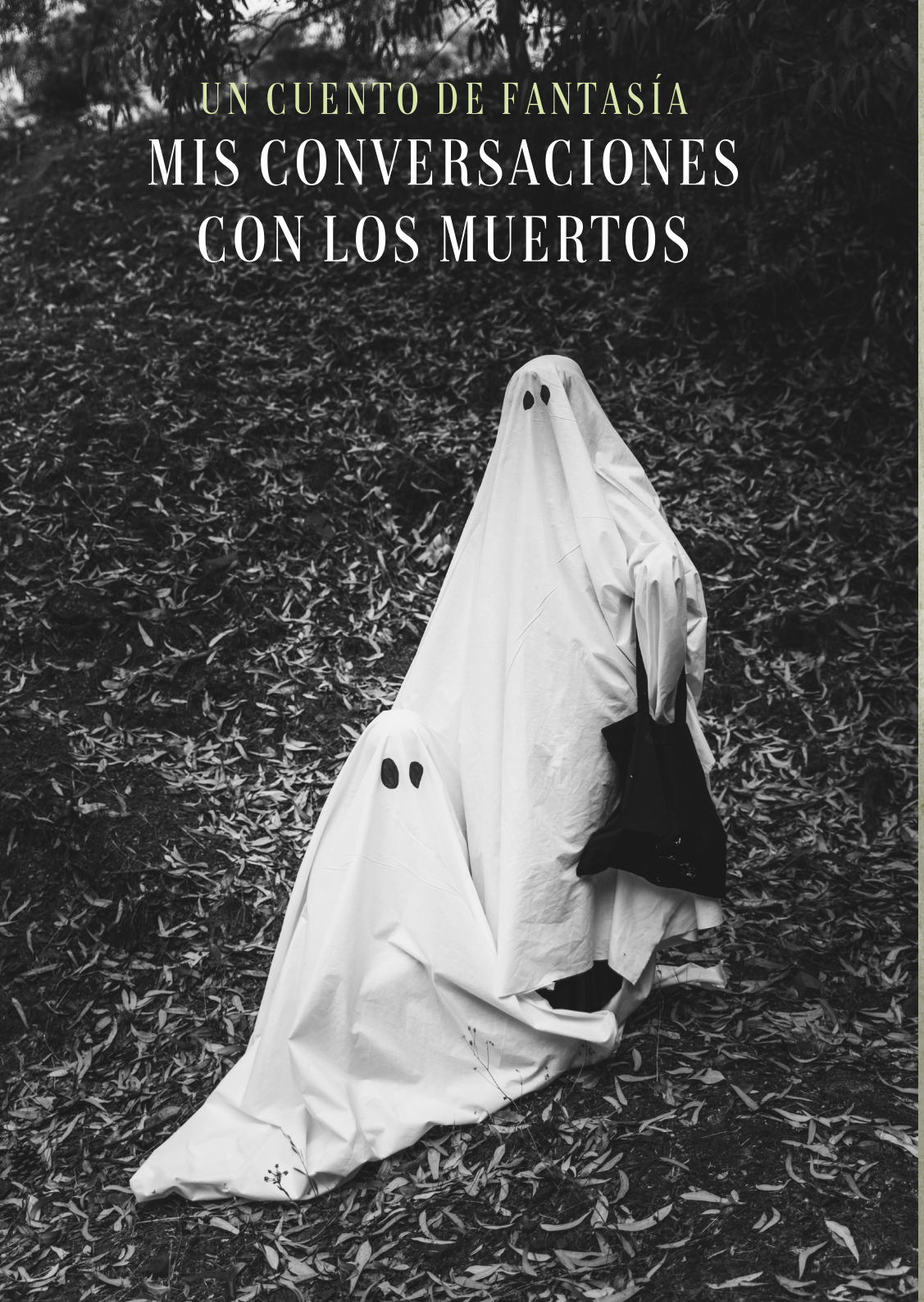

UN CUENTO DE FANTASÍA

MIS CONVERSACIONES CON LOS MUERTOS

Yo no sé cuándo pudo suceder, ni cuántos años hace, sé que pudo suceder hace mucho tiempo. Lo cierto es que cuando me llegó mi hora estiré la pata como cualquier otro, lo que sí recuerdo es que cuando me estaba muriendo le dije, a un señor muy anciano con una enorme barba muy blanca que momentos antes había venido a verme, se puso delante de mí me dijo que él era Dios, y que venía para llevarme con él a su reino. Me dijo que mis días se habían terminado, yo me quedé sorprendido, y le dije mira majete que yo soy de Navalcán, piensa que aún estoy en buen uso, si me llevas contigo, te vas a perder un montón de padrenuestros que pienso rezarte, pero ni por esas, el anciano desapareció, y yo estiré las dos piernas al mismo tiempo, sin darme tiempo ni a despedirme ni de los más allegados, en fin eso son cosas que le pueden pasar a cualquiera, y tampoco creo que merezca la pena extenderse mucho en el tema.

Lo cierto es, que cuando quise darme cuenta de mi nueva situación puede que hubieran pasado muchos siglos, porque todo lo recuerdo muy vagamente y en mi calavera totalmente vacía ya no tengo grabados muy pocos recuerdos que merezca la pena contarlos, aquí todo es confuso sin olores ni colores ni nada que pueda parecérsele al mundo antes conocido, pero como de nada servía quejarse me tuve que aguantar como tantos billones de muertos, y pasé a ser uno más entre los desocupados del cementerio. Y la verdad a mí se me hacia el tiempo larguísimo, algunos compañeros de tumba se quejaban de que yo era muy hablador, quizá tuvieran razón. ¡Pero caramba! Por muy muerto que estés, se hace bastante pesado, pasarse los días y las noches sin hablar con nadie, y para más cabreo, me habían colocado al lado de un vecino muerto unos días antes que yo, si aquel tipo ya me cayó bastante gordo en vida, imagínense lo que es tener que aguantarle al lado después de muerto y para toda la eternidad, en fin como se oye por aquí y si no se oye muy alto puede que sea un rumor que corre de tumba en tumba, los tiempos en los cementerios están para sobrellevarlos con paciencia, y si no estás conforme, como decían en la vida algunos antiguos compadres, "Ajo y Agua".

Como les decía, yo siempre he sido un muerto bastante comunicativo, y cuando llegan las doce de la noche, yo dejo mi tumba un buen rato y me doy una vuelta por el cementerio envuelto en mi sábana blanca, bueno, algunas veces cambio de color para que no me reconozcan y no me digan algo así como, ya está aquí este pesado a darme la lata contándome sus aventuras amorosas de cuando estaba vivo, algunos tipos son fantasmas hasta después de muertos. En una de estas excursiones nocturnas que yo me hacía por el cementerio, conocí a un tipo que me cayó bastante bien, la verdad es que también era un poquito hablador, y empezó a contarme cómo se había muerto, me dijo, que se murió una mañana cuando laboraba sus campos, a consecuencia de la patada que le propinó un mulo mal educado que le abrió la cabeza de un golpe, mirándole bien me di cuenta de que efectivamente, tenía la calavera abierta de lado a lado. El muerto me dijo que aquel mulo era un desagradecido, que él no se merecía aquel patadon de su mulo preferido, y más que aquella misma mañana antes de su muerte, le había mandado poner herraduras nuevas. También me contó en confianza que si el mulo estaba mal educado la culpa había sido suya, porque no lo había mandado nunca al colegio. Este mismo muerto en algunas ocasiones y para matar el aburrimiento, me llevó algunas noches de Luna muy brillante a visitar sus antiguos campos, resultaba muy curioso ver multitud de esqueletos ordenadamente cultivando sus tierras, todos decían que lo hacían para hacer más llevaderas la soledad de sus noches esperando el juicio final. Qué ignorantes ellos, todos sabemos que no es verdad, pero como la esperanza es lo ultimo que se pierde...

Como aquel labrador conocí a otros muchos y de muy distintos oficios, pero ya se lo contaré cuando llegue la noche de "Halloween" que es la fiesta grande de los buenos fantasmas.

FIN.

- POR ÁNGEL MUÑOZ GUTIÉRREZ -

BUENAS PELIS DE TERROR QUE TE HARÁN PASAR UN MAL RATO

- POR: DAVID GARCÍA JÓDAR -

Qué mejor plan para Halloween que **coger una manta, apagar las luces y pasar un mal rato viendo una buena película de terror.** A continuación, te recomendamos algunas cintas que se han convertido en un imprescindible para los amantes del género. Algunas son más clásicas y gozan del reconocimiento del público, y otras son más actuales, pero se han ganado -o lo harán, sin duda- un puesto en el ***hall of fame*** **de tus pesadillas** por méritos propios. **Esta colección de títulos debería conseguir que te vayas a la cama con ganas de dejar la luz de la mesilla de noche encendida**.

Drácula de Bram Stoker

Una de las grandes obras de **Francis Ford Coppola**, que adapta el relato escrito por **Bram Stoker** tomándose algunas licencias. Con un prólogo lleno de fuerza, el que el director deja clara la **intencionalidad teatral de la historia.** En el año 1890, el joven abogado Jonathan Harker viaja a un castillo perdido de Transilvania, donde conoce al conde Drácula, que en 1462 perdió a su amor, Elisabeta. El conde, fascinado por una fotografía de Mina Murray, la novia de Harker, que le recuerda a su Elisabeta, viaja hasta Londres para conocerla. **Una historia de sangre, amor y sensualidad con un cuidado de lo estético inigualable.**

Midsommar

Esta cinta se desarrolla bajo el perpetuo sol nórdico del solsticio de verano, **huyendo de la oscuridad que se asocia al género, y rompiendo algunos clichés más, de paso;** explorando conceptos como el infierno que puede llegar a suponer la vida en pareja, o la necesidad de pertenencia a un grupo o núcleo familiar. Una pareja que no está pasando por su mejor momento acude con unos amigos al Midsommar, un festival de verano que se celebra cada 90 años en una aldea remota de Suecia, donde lo que parecían unas vacaciones de ensueño se convertirán en una pesadilla. **Una de las cintas de terror más relevantes de la década por lo diferente de su propuesta.**

El Resplandor

Esta película es u n **estudio del terror en sí mismo y de los miedos que acosan al ser humano.** Es una de esas cintas a las que el paso del tiempo no solo no le ha afectado ni lo más mínimo, sino todo lo contrario. **Con cada visionado se descubren en ella nuevos matices,** puesto que nunca llega a explicarse racionalmente, y es justamente ahí donde radica su grandeza. El resto lo aporta la increíble actuación de **Jack Nicholson.** Jack Torrance se traslada con su mujer y su hijo al hotel Overlook para encargarse del mantenimiento de las instalaciones; sin embargo, al mismo tiempo que Jack empieza a sufrir trastornos de personalidad, se sucederán extraños fenómenos paranormales en el Hotel.

La Bruja

Lo majestuoso de esta propuesta es la **atmósfera angustiosa y opresiva** que **Robert Eggers** consigue imprimir en toda la película, combinando el costumbrismo con lo sobrenatural, para introducirnos en una historia que avanza con tanta pausa como firmeza. Predomina una **sensación claustrofóbica y fatalista**, a pesar de desarrollarse en campo abierto; y es, en parte, gracias a su ***bellamente*** **perturbadora fotografía**. Un matrimonio de colonos cristianos, con 5 hijos, vive cerca de un bosque que, según las creencias populares, está dominado por el mal. Cuando el hijo recién nacido desaparece, los miembros de la familia se rebelan los unos contra los otros: un mal sobrenatural les acecha en el bosque.

Rec

La demostración palpable de que se puede hacer **buen cine sin necesidad de grandes presupuestos ni grandes estrellas** en su reparto. Aproximadamente 80 min. increíblemente bien aprovechados en los que no se ofrece el más mínimo respiro al espectador, jugando de forma muy inteligente con todos los tópicos del género de terror. Mediante la técnica de **cámara en mano**, **Jaume Balagueró y Paco Plaza** generan un clima de **extrema tensión, terroríficamente agobiante** muy pocas veces conseguido en el séptimo arte. Una reportera se ve involucrada en un rescate que han de realizar unos bomberos en un edificio en el que una anciana emite unos desgarradores gritos desde su piso. Este será el comienzo de una larga pesadilla.

COROS Y DANZAS VILLA DE LEGANÉS

EVENTO
CASA DE EXTREMADURA DE LEGANÉS
26 DE SEPTIEMBRE A 10 DE OCTUBRE

LA NOCHE DE LOS LIBROS

EVENTO
BIBLIOTECA CENTRAL DE LEGANÉS
1 DE OCTUBRE A LAS 17:30

MICROTEATRO

EVENTO
ESPACIO CULTURAL SAN NICASIO
1 DE OCTUBRE A LAS 20:00

LA SEÑORITA DOÑA MARGARITA

TEATRO
TEATRO JOSÉ MONLEÓN LEGANÉS
1 DE OCTUBRE A LAS 20:00

ARTURO EL GRANDE ES MAGO CÓMICO

MAGIA
LA CUCHARA MÁGICA
1 DE OCTUBRE A LAS 21:00

GALA SOLIDARIA CONTRA EL CÁNCER

EVENTO SOLIDARIO
CENTRO CÍVICO JOSÉ SARAMAGO
3 DE OCTUBRE A LAS 18:00

FIESTAS DE LEGANÉS Y SAN NICASIO 2021

EVENTO
LEGANÉS
8 DE OCTUBRE A 12 DE OCTUBRE

CARRERA POPULAR DE SAN NICASIO 43 ED.

EVENTO DEPORTIVO
CENTRO COMERCIAL LEGANÉS 1
12 DE OCTUBRE A LAS 9:00

ARIGATO CUENTO QUE TE CANTO

TEATRO INFANTIL
TEATRO JULIAN BESTEIRO
15 DE OCTUBRE A LAS 18:30

EL LAZARILLO DE TORMES

TEATRO
TEATRO EGALEO
22 DE OCTUBRE A LAS 20:00

BAM BAM

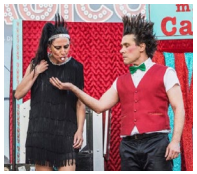

TEATRO
TEATRO JULIAN BESTEIRO
22 DE OCTUBRE A LAS 18:30

MÚSICAS DE RAÍZ PARA ORQUESTA DE JAZZ

CONCIERTO
TEATRO JOSÉ MONLEÓN
23 DE OCTUBRE A LAS 20:00

LAS PICARDÍAS DE MOLIÈRE

TEATRO
TEATRO RIGOBERTA MENCHU
23 DE OCTUBRE A LAS 20:00

VISITAS TEATRALIZADAS ESPECIAL HALLOWEEN

TEATRO
LEGANÉS
31 DE OCTUBRE A LAS 19:15

TELÉFONOS DE INTERÉS DEL MUNICIPIO DE LEGANÉS

Ayuntamiento 912489010

Información Municipal 010

Delegación de Educación 912489820

Delegación de Hacienda 912489840

Centro de Atención para Personas con Discapacidad Física 912489450

Delegación de la Mujer 912489450

Delegación de Servicios Sociales 912489270

Delegación de Cultura 912489550

Teatro Egaleo 916863987

La Nueva Cubierta 916898715

Piscina Olimpia 912489656

Pabellón Europa 912489510

EMSULE 916033367

SERVICIOS MUNICIPALES

Objetos perdidos 912489300

Centro Dejóvenes 912489333

Centro Cívico Rigoberta Menchú 912489610

Centro Cívico José Saramago 912489580

Piscina municipal El Carrascal 912489500

Hospital Severo Ochoa 914818000

Cruz Roja Leganés 913609616

Correos Centro 916944142

Radio Taxi 914475180

Registro Civil 913307590

Juzgados 913307524

Universidad Carlos III de Madrid 916249433

Oficina de Empleo 916804451

Tanatorio Municipal 916800052

ITV 916885046

URGENCIAS

Urgencias centralizadas 112

Urgencias sanitarias 061

Policía Nacional 091

Policía Local y Bomberos 092

Protección Civil 912489190

Guardia Civil de urgencias 062

QDR

GESTIÓN
INTEGRAL

¿TIENES UNA IDEA DE **NEGOCIO?** NOSOTROS LA **DESARROLLAMOS**

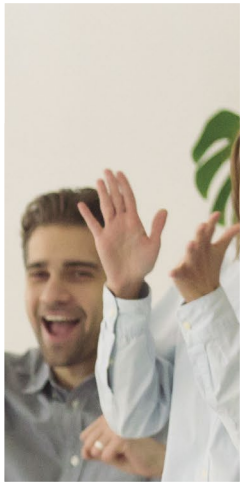

- GESTIÓN **LABORAL**, **FISCAL** Y **CONTABLE.**
- **DISEÑO** DE **IMAGEN** CORPORATIVA.
- DESARROLLO DE PÁGINA **WEB.**
- EJECUCIÓN DE PLAN DE **MARKETING.**

DESDE
250
€/MES

@QDRCOMUNICACION
QDR COMUNICACION
@QDRCOMUNICACION

+34 91 388 81 80 / 81
INFO@QDRCOMUNICACION.COM
WWW.QDRCOMUNICACION.COM

PROMOCIONES

GRUPO EM
INMOBILIARIA

RESIDENCIAL JACINTO BENAVENTE (GETAFE)

- Zona Centro de Getafe
- 18 viviendas de 1, 2 y 3 dormitorios
- Cuenta con bajos, viviendas tipo y áticos con terraza
- Edificio moderno y vanguardista
- Plazas de garaje incluidas en el precio
- Próximo a estaciones de metro y cercanías

RESIDENCIAL QDR ALGETE (MADRID)

- 10 viviendas en la localidad de Algete
- Zona centro con todo tipo de servicios cerca
- 1, 2 y 3 dormitorios en planta baja y tipo dúplex, la gran mayoría con grandes terrazas
- Incluye plaza de garaje y trastero
- Zonas comunes
- Calle con gran tránsito de viandantes y vehículos

C/ Getafe, nº3, 28912, Leganés (Madrid) | grupoeminmobiliaria@grupoem.info | 91 689 62 34 | www.grupoeminmobiliaria.com

GRUPO EM - CON EL COMERCIO LOCAL

RIVAS VACIAMADRID (MADRID)

- Zona del Cristo de Rivas
- 152 Viviendas en Régimen de Cooperativa libre.
- 2 ,3 y 4 dormitorios, todas ellas con espectaculares terrazas
- Incluye garaje y trastero
- Amplias avenidas y parques
- Centros comerciales y colegios

ILLESCAS (TOLEDO)

- 126 viviendas en altura
- 1,2 y 3 dormitorios
- Plaza de garaje y trastero incluidos en el precios
- Zonas comúnes
- Colegios
- Farmacias
- Parques y zonas de ocio

C/ Getafe, nº3, 28912, Leganés (Madrid) grupoeminmobiliaria@grupoem.info 91 689 62 34 www.grupoeminmobiliaria.com